



## Exercices spirituels 3, 5 ou 8 jours



**Soit entre le 26 juin  
et le 4 juillet 2023**

à la **Maison Saint-Michel**  
51 route de Guebwiller

**68500 ISSENHEIM**

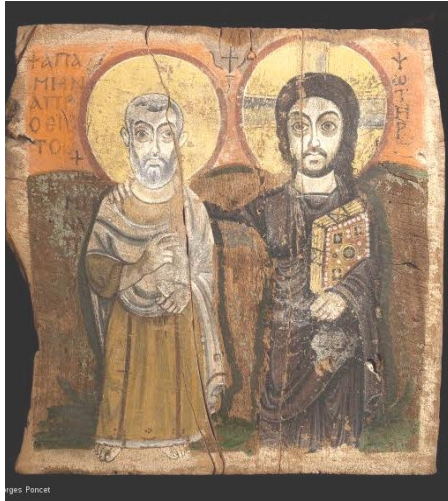

**Soit entre le 7 juillet  
et le 16 juillet 2023**

au **Couvent du Bischenberg**  
41 Rue du Couvent,

**67870 BISCHOFFSHEIM**



*Vous avez soif d'enraciner votre vie autrement,  
de revenir à la Source...*

*Vous êtes en recherche de sens...*

*Vous désirez faire une pause  
dans la prière et le silence...*

*Vous voulez relire votre vie,  
vos engagements, ...*

*Vous vous questionnez  
sur un choix de vie...*

*Nous vous proposons de vivre une retraite spirituelle, en silence, accompagné(e)  
personnellement, et guidé(e) par les exercices de saint Ignace de Loyola.*

*Les journées seront rythmées par  
des temps communs de célébration,  
des temps personnels de prière,  
des rencontres d'accompagnement individuel.*

**Formulaire d'inscription à renvoyer au Centre Porte Haute,  
par mail : [accueil@centreportehaute.org](mailto:accueil@centreportehaute.org)  
par courrier : 44 rue des Franciscains 68100 MULHOUSE  
AVANT LE 12 juin 2023**

**Bulletin d'inscription  
Retraite selon les Exercices spirituels  
Au choix 3, 5 ou 8 jours**

NOM, Prénom : .....

Date de naissance : .....

Adresse .....

Tel : .....

Email : .....@.....

Régime alimentaire particulier ? Merci de préciser : .....

**Je choisis la durée de ma retraite et le lieu (Maison St Michel ou Bischenberg)  
Cocher la case ou mettre en gras ce qui convient, merci.**

	3 jours	5 jours	8 jours
Maison St Michel 68 500 ISSENHEIM	<input type="checkbox"/> du Lu 26 juin à 18h au Je 29 juin à 17h <input type="checkbox"/> du Ve 30 juin à 18h au Lu 3 juillet à 17h	<input type="checkbox"/> du Lu 26 juin à 18h au Sa 1er juillet à 17h	<input type="checkbox"/> du Lu 26 juin à 18h au Ma 4 juillet à 17h
Couvent Bischenberg 67 870 BISCHOFFSHEIM	<input type="checkbox"/> du Ve 7 juillet à 18h au Lu 10 juillet à 17h <input type="checkbox"/> du Je 13 juillet à 18h au Di 16 juillet à 17h	<input type="checkbox"/> du Ve 7 juillet à 18h au Me 12 juillet à 17h <input type="checkbox"/> du Ma 11 juillet à 18h au Di 16 juillet à 17h	<input type="checkbox"/> du Ve 7 juillet à 18h au Sa 15 juillet à 17h

**Je joins un chèque de 50 € à l'ordre du Centre Porte Haute,**  
ou par virement : IBAN FR76 1027 8030 0000 0685 1314 064 BIC : CMCIFR2A  
(le montant qui sera déduit du règlement ultérieur lors de la retraite)

⚙ **Je suis intéressé par un éventuel covoiturage**

⚙ **Je peux proposer ..... places dans ma voiture**

⚙ **J'arriverai à la gare de ..... le ..... à .... h .**



### Informations pratiques :

- ✓ Hébergement sur place en pension complète
- ✓ Possibilité de venir avec sa tente au Bischenberg.
- ✓ Linge de toilette, draps sont fournis (pas pour le camping)
- ✓ Apporter Bible, instrument de musique, de quoi écrire ou dessiner...
- ✓ Chaussures de marche si vous le souhaitez

### Participation comprenant l'hébergement et les frais d'organisation (les accompagnateurs sont bénévoles) :

- pour 3 jours entre 270 et 450 € (pour les campeurs au Bischenberg entre 200 et 350 €)
- pour 5 jours entre 450 et 600 € (pour les campeurs au Bischenberg entre 350 et 500 €)
- pour 8 jours entre 750 et 1000 € (pour les campeurs au Bischenberg entre 550 et 800 €)

*La fourchette donnée fait appel à la solidarité. Une difficulté financière ne doit pas être un obstacle pour participer à cette retraite. N'hésitez pas à prendre contact avec le Centre Porte Haute.*

### Remarques :

**La retraite commence le soir de votre arrivée à 18h. Merci de prendre vos dispositions en conséquence.**

### Se rendre à la Maison Saint-Michel, 51 route de Guebwiller à Issenheim

#### • Par train :

Aller jusqu'à Colmar ou Mulhouse

Puis Bus SODAG ou KUNEGEL direction Guebwiller – **arrêt Issenheim Mairie**

Ou aller jusqu'à la gare de Bollwiller où nous pourrons venir vous chercher.

#### • Par la route :

En venant du Sud : sur la A36 prendre sortie Guebwiller/Burnhaupt et N83 direction Guebwiller/Colmar

En venant du Nord : sur la A 35, sortie Guebwiller – Rouffach puis N83 direction Belfort  
Puis Issenheim, au centre, **entrée en face de la CMDP.**

### Se rendre au couvent du Bischenberg, à Bischoffsheim entre Obernai et Molsheim.

S'Y RENDRE :

🚆 **Gare** : BISCHOFFSHEIM 67870

✈️ **Aéroport** : ENTZHEIM (15 Kms )

🚗 **A35** (sortie : BISCHOFFSHEIM)

| **D422** Le couvent est à l'extérieur de la commune, en hauteur. (41 rue du couvent)

Nous pensons privilégier le co-voiturage, merci de compléter sur la fiche d'inscription vos besoins et disponibilités. Nous vous enverrons la liste des participants vers le 20 juin.