

## Dates :

Les mercredis :

20 novembre,  
18 décembre 2024,  
22 janvier,  
19 février,  
19 mars,  
16 avril,

### Horaires uniques :

**20 h 30 – 22 h :**

En visioconférence

Et en présentiel au presbytère Sainte-Marie,  
13 rue du Couvent, Mulhouse.

### Participation aux frais :

A la séance : 5 € à 20 €

A l'année : 30 € à 120 €

Gratuit pour les étudiants et jeunes pro de moins de 25 ans

*Les prix indiqués sont modulés en fonction des ressources de chacun pour permettre une réelle solidarité. Merci !*



Codex Manesse, UB Heidelberg, Cod. Pal. germ. 848, fol. 394r: Kunz von Rosenheim

## Bulletin d'inscription

**Centre Porte Haute**  
**44 rue des Franciscains – 68100 Mulhouse**  
☎ 03 89 45 43 50 / 06 18 66 68 66

NOM : .....

Prénom : .....

Date de naissance : .....

Adresse .....

CP/Ville .....

Tel : .....

Email : .....@.....

### S'inscrit au parcours

#### **Ruth, la Moabite**

- Séance de 14 h 30  
44, rue des Franciscains
- Séance de 20 h 30  
En visioconférence zoom
- Séance de 20 h 30  
13, rue du couvent

### Règlement :

- Le parcours complet
- A chaque séance

## Ruth, la Moabite

Le livre de Ruth est peu connu. Nous avons rarement l'occasion de l'entendre dans la liturgie. Et pourtant, ce prénom résonne peut-être dans nos oreilles. En relisant la généalogie de Jésus dans l'évangile de Matthieu (cf. Mt 1,5), nous retrouvons Ruth parmi les quelques femmes citées, ces femmes qui font avancer l'histoire, qui se battent pour que la vie continue, qui portent en elles l'avenir du peuple...

Le livre de Ruth se lit comme un conte de vie domestique. Il rayonne de fidélité, de bonté, de vérité et de simplicité. Au cours des étapes de l'itinéraire d'une famille meurtrie, le récit va conduire le lecteur de la tristesse à la joie, de la désolation à un nouvel accomplissement.

Cheminons ensemble avec ces trois personnages, Ruth, Noémie et Booz, en étant attentifs à leurs paroles, leurs actes, leur évolution pour essayer d'y discerner la fidélité de Dieu.

Pour découvrir le Centre Porte Haute  
et ses propositions...

Pour vous abonner  
à sa Lettr'info mensuelle...

une adresse :  
[www.centreportehaute.org](http://www.centreportehaute.org)

**Ce tract est téléchargeable sur le site.  
N'hésitez pas à le transmettre à vos amis !**

**Centre Porte Haute**  
44 rue des Franciscains  
68100 Mulhouse  
☎ 03 89 45 43 50  
06 18 66 68 66  
[accueil@centreportehaute.org](mailto:accueil@centreportehaute.org)  
[www.centreportehaute.org](http://www.centreportehaute.org)

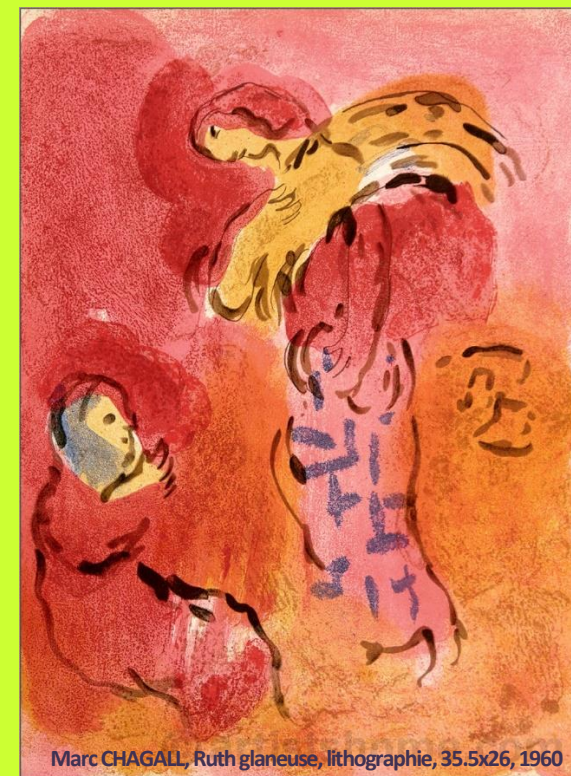

Marc CHAGALL, Ruth glaneuse, lithographie, 35.5x26, 1960

**Ruth,  
la Moabite**

**Animation :  
Hervé PARADIS-MURAT**

